

# Are you a NEW SSC Member?



## School Site Council Trainings for NEW Members!

The role of all School Site Councils (SSCs) is to develop, implement and monitor the Single Plan for Student Achievement (SPSA).

All **new** SSC members are required to attend this basic SSC training. We encourage you to attend any of the dates below.

### Topics that will be covered at the training:

- Composition and rules of the SSC
- The role of an SSC member
- Monitoring the SPSA

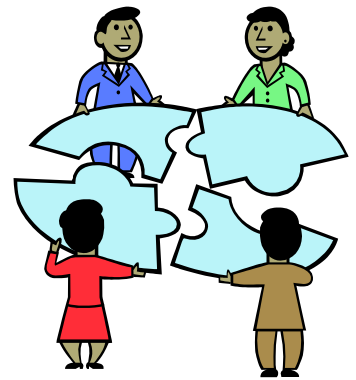

Date	School	Room	Time
Monday September 29	Dover Elementary 1870 19th Street San Pablo	MPR	6:00 - 8:00 p.m.
Tuesday September 30	Lupine Hills Elementary 1919 Lupine Road Hercules	MPR	6:00 - 8:00 p.m.
Wednesday October 1	Madera Elementary 8500 Madera Drive El Cerrito	MPR	6:00 - 8:00 p.m.
Thursday October 2	Pinole Middle School 1575 Mann Drive Pinole	MPR	6:00 - 8:00 p.m.
Friday October 3	King Elementary 4022 Florida Avenue Richmond	MPR	6:00 - 8:00 p.m.

**Please RSVP by calling:  
Community Engagement Department  
Phone: 510-307-4526**

**CHILD CARE AND TRANSLATION WILL BE PROVIDED AT ALL TRAININGS**



# ¿Es usted un NUEVO miembro del SSC?

## Entrenamiento para nuevos miembros del concilio escolar

El papel que desempeñan todos los Concilios Escolares (SSC'S) es el de desarrollar, implementar y supervisar el Plan Único del Logro Estudiantil (SPSA).

Si usted es miembro **nuevo** del Concilio Escolar, se requiere que usted atienda a un taller básico del SSC. .

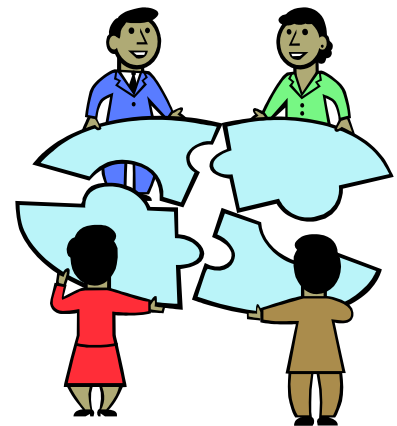

### Los temas que se discutirán en el entrenamiento son:

- Las reglas y como está compuesto el Concilio Escolar
- El papel que desempeña un miembro del Concilio Escolar (SSC)
- Supervisión del Plan Único del Logro Estudiantil (SPSA)

Fecha	Escuela	Lugar	Hora
Lunes September 29	Escuela Primaria Dover 1870 19th Street San Pablo	MPR	6:00 - 8:00 p.m.
Martes September 30	Escuela Primaria Lupine Hills 1919 Lupine Road Hercules	MPR	6:00 - 8:00 p.m.
Miercoles October 1	Escuela Primaria Madera 8500 Madera Drive El Cerrito	MPR	6:00 - 8:00 p.m
Jueves October 2	Escuela Secundaria Pinole 1575 Mann Drive Pinole	MPR	6:00 - 8:00 p.m
Viernes October 3	Escuela Primaria King 4022 Florida Avenue Richmond	MPR	6:00 - 8:00 p.m

Por favor, haga su reservación:  
Oficina de Enlace Comunitario  
Teléfono: 510-307-4526

Cuidado de niños y traducción serán proveídos en todas las sesiones de entrenamiento.